

ГРАФИЧЕСКОЕ ОПИСАНИЕ

местоположения границ публичного сервитута

Публичный сервитут для использования земель и земельных участков в целях строительства и эксплуатации нефтепровода федерального значения «МН «Тихорецк-Новороссийск-4» DN800/DN700. Подключение к МН «Тихорецк-Новороссийск-3» на участке ЛПДС «Крымская» - ПП «Грушовая». КРУМН. Строительство». 1.1 этап (очередь)
(наименование объекта, местоположение границ которого описано (далее - объект))

Раздел 1

Сведения об объекте		
№ п/п	Характеристики объекта	Описание характеристик
1	2	3
1	Местоположение объекта	Краснодарский край, Кореновский район, Кореновское городское поселение, город Кореновск, Платнировское сельское поселение; Краснодарский край, Динской район, Старомышастовское сельское поселение, Новотитаровское сельское поселение, Нововеличковское сельское поселение; Краснодарский край, Красноармейский район, Марьянское сельское поселение; Краснодарский край, Северский район, Михайловское сельское поселение; Краснодарский край, Абинский район, Абинское городское поселение; Краснодарский край, Крымский район, Крымское городское поселение
2	Площадь объекта +/- величина погрешности определения площади (Р+/- Дельта Р)	17138 кв.м ± 46 кв.м
3	Иные характеристики объекта	Публичный сервитут для использования земель и земельных участков в целях строительства и эксплуатации нефтепровода федерального значения «МН «Тихорецк-Новороссийск-4» DN800/DN700. Подключение к МН «Тихорецк-Новороссийск-3» на участке ЛПДС «Крымская» - ПП «Грушовая». КРУМН. Строительство». 1.1 этап (очередь). Обладатель публичного сервитута: Акционерное общество «Черноморские магистральные нефтепроводы» (АО «Черномортранснефть»), ОГРН 1022302384136, ИНН 2315072242. Почтовый адрес: 353911, Россия, Краснодарский край, г. Новороссийск, шоссе Сухумское, дом 85, корпус 1. тел.8 (8617) 72-92-22. Адрес электронной почты: chtn@nvr.transneft.ru . Срок публичного сервитута 10 лет.

Раздел 2

Сведения о местоположении границ объекта					
1. Система координат <u>МСК-23, зона 1</u>					
2. Сведения о характерных точках границ объекта					
Обозначение характерных точек границ	Координаты, м		Метод определения координат характерной точки	Средняя квадратическая погрешность положения характерной точки (M_t), м	Описание обозначения точка местности (при наличии)
	X	Y			
1	2	3	4	5	6
Граница1(1)	—	—	—	—	—
1	532940.14	1425298.21	Аналитический метод	0.10	—
2	532942.04	1425307.66	Аналитический метод	0.10	—
3	532940.96	1425306.65	Аналитический метод	0.10	—
4	532941.12	1425306.61	Аналитический метод	0.10	—
5	532941.07	1425306.43	Аналитический метод	0.10	—
6	532940.78	1425306.49	Аналитический метод	0.10	—
7	532927.65	1425294.47	Аналитический метод	0.10	—
8	532925.77	1425284.78	Аналитический метод	0.10	—
1	532940.14	1425298.21	Аналитический метод	0.10	—
Граница1(2)	—	—	—	—	—
9	532822.67	1424683.29	Аналитический метод	0.10	—
10	532823.63	1424688.67	Аналитический метод	0.10	—
11	532823.84	1424689.31	Аналитический метод	0.10	—
12	532812.11	1424692.34	Аналитический метод	0.10	—
13	532810.97	1424686.32	Аналитический метод	0.10	—
9	532822.67	1424683.29	Аналитический метод	0.10	—
Граница1(3)	—	—	—	—	—
14	532691.83	1423995.03	Аналитический метод	0.10	—
15	532693.00	1424001.04	Аналитический метод	0.10	—
16	532681.37	1424004.05	Аналитический метод	0.10	—
17	532680.23	1423998.03	Аналитический метод	0.10	—
14	532691.83	1423995.03	Аналитический метод	0.10	—
Граница1(4)	—	—	—	—	—
18	532327.31	1422100.73	Аналитический метод	0.10	—
19	532329.75	1422111.78	Аналитический метод	0.10	—
20	532321.90	1422135.35	Аналитический метод	0.10	—
21	532319.56	1422122.92	Аналитический метод	0.10	—
18	532327.31	1422100.73	Аналитический метод	0.10	—
Граница1(5)	—	—	—	—	—
22	531789.85	1419315.44	Аналитический метод	0.10	—
23	531791.18	1419321.44	Аналитический метод	0.10	—
24	531779.34	1419327.49	Аналитический метод	0.10	—
25	531778.06	1419320.99	Аналитический метод	0.10	—
22	531789.85	1419315.44	Аналитический метод	0.10	—
Граница1(6)	—	—	—	—	—
26	531642.80	1418585.70	Аналитический метод	0.10	—
27	531643.90	1418591.77	Аналитический метод	0.10	—
28	531632.27	1418593.85	Аналитический метод	0.10	—
29	531631.09	1418587.93	Аналитический метод	0.10	—
26	531642.80	1418585.70	Аналитический метод	0.10	—

Граница1(7)	–	–	–	–	–
30	531507.18	1417898.71	Аналитический метод	0.10	–
31	531508.28	1417904.78	Аналитический метод	0.10	–
32	531496.17	1417907.18	Аналитический метод	0.10	–
33	531494.99	1417901.01	Аналитический метод	0.10	–
30	531507.18	1417898.71	Аналитический метод	0.10	–
Граница1(8)	–	–	–	–	–
34	531383.97	1417318.37	Аналитический метод	0.10	–
35	531397.18	1417326.36	Аналитический метод	0.10	–
36	531398.53	1417334.60	Аналитический метод	0.10	–
37	531385.51	1417326.61	Аналитический метод	0.10	–
34	531383.97	1417318.37	Аналитический метод	0.10	–
Граница1(9)	–	–	–	–	–
38	531254.81	1416587.20	Аналитический метод	0.10	–
39	531256.76	1416597.55	Аналитический метод	0.10	–
40	531248.25	1416617.33	Аналитический метод	0.10	–
41	531246.09	1416606.28	Аналитический метод	0.10	–
38	531254.81	1416587.20	Аналитический метод	0.10	–
Граница1(10)	–	–	–	–	–
42	530267.95	1412396.50	Аналитический метод	0.10	–
43	530276.29	1412401.97	Аналитический метод	0.10	–
44	530285.31	1412427.29	Аналитический метод	0.10	–
45	530279.55	1412428.85	Аналитический метод	0.10	–
42	530267.95	1412396.50	Аналитический метод	0.10	–
Граница1(11)	–	–	–	–	–
46	528126.95	1410687.98	Аналитический метод	0.10	–
47	528144.74	1410702.13	Аналитический метод	0.10	–
48	528152.76	1410708.50	Аналитический метод	0.10	–
49	528279.67	1410776.65	Аналитический метод	0.10	–
50	528318.05	1410795.14	Аналитический метод	0.10	–
51	528341.86	1410787.83	Аналитический метод	0.10	–
52	528390.57	1410809.97	Аналитический метод	0.10	–
53	528389.23	1410812.70	Аналитический метод	0.10	–
54	528387.92	1410815.36	Аналитический метод	0.10	–
55	528377.73	1410810.72	Аналитический метод	0.10	–
56	528341.45	1410794.24	Аналитический метод	0.10	–
57	528319.93	1410800.84	Аналитический метод	0.10	–
58	528313.93	1410799.82	Аналитический метод	0.10	–
59	528276.96	1410782.01	Аналитический метод	0.10	–
60	528189.68	1410735.82	Аналитический метод	0.10	–
61	528149.41	1410713.50	Аналитический метод	0.10	–
62	528142.23	1410707.78	Аналитический метод	0.10	–
63	528124.76	1410693.85	Аналитический метод	0.10	–
46	528126.95	1410687.98	Аналитический метод	0.10	–
Граница1(12)	–	–	–	–	–
64	528058.13	1410663.63	Аналитический метод	0.10	–
65	528099.95	1410686.53	Аналитический метод	0.10	–
66	528103.29	1410683.66	Аналитический метод	0.10	–
67	528107.51	1410674.40	Аналитический метод	0.10	–
68	528100.35	1410693.59	Аналитический метод	0.10	–
69	528095.08	1410690.70	Аналитический метод	0.10	–
70	528060.62	1410671.83	Аналитический метод	0.10	–
71	528057.18	1410678.11	Аналитический метод	0.10	–
72	528051.91	1410675.25	Аналитический метод	0.10	–

64	528058.13	1410663.63	Аналитический метод	0.10	—
Граница1(13)	—	—	—	—	—
73	528041.01	1410689.99	Аналитический метод	0.10	—
74	528047.08	1410692.73	Аналитический метод	0.10	—
75	528045.32	1410695.97	Аналитический метод	0.10	—
76	528034.06	1410716.71	Аналитический метод	0.10	—
77	528028.83	1410714.03	Аналитический метод	0.10	—
78	528039.38	1410693.22	Аналитический метод	0.10	—
73	528041.01	1410689.99	Аналитический метод	0.10	—
Граница1(14)	—	—	—	—	—
79	525052.63	1408762.68	Аналитический метод	0.10	—
80	525073.24	1408777.05	Аналитический метод	0.10	—
81	525072.50	1408784.02	Аналитический метод	0.10	—
82	525049.20	1408767.60	Аналитический метод	0.10	—
79	525052.63	1408762.68	Аналитический метод	0.10	—
Граница1(15)	—	—	—	—	—
83	519596.40	1402683.33	Аналитический метод	0.10	—
84	519609.97	1402686.75	Аналитический метод	0.10	—
85	519629.42	1402689.92	Аналитический метод	0.10	—
86	519629.39	1402697.36	Аналитический метод	0.10	—
87	519631.20	1402698.55	Аналитический метод	0.10	—
88	519608.84	1402694.77	Аналитический метод	0.10	—
89	519593.35	1402690.79	Аналитический метод	0.10	—
83	519596.40	1402683.33	Аналитический метод	0.10	—
Граница1(16)	—	—	—	—	—
90	517743.25	1400192.08	Аналитический метод	0.10	—
91	517748.14	1400196.30	Аналитический метод	0.10	—
92	517736.79	1400203.88	Аналитический метод	0.10	—
93	517732.58	1400198.87	Аналитический метод	0.10	—
90	517743.25	1400192.08	Аналитический метод	0.10	—
Граница1(17)	—	—	—	—	—
94	512947.46	1390207.38	Аналитический метод	0.10	—
95	512951.48	1390211.90	Аналитический метод	0.10	—
96	512922.05	1390228.65	Аналитический метод	0.10	—
97	512918.91	1390223.40	Аналитический метод	0.10	—
94	512947.46	1390207.38	Аналитический метод	0.10	—
Граница1(18)	—	—	—	—	—
98	511796.04	1388576.69	Аналитический метод	0.10	—
99	511821.97	1388582.76	Аналитический метод	0.10	—
100	511879.46	1388608.62	Аналитический метод	0.10	—
101	511923.25	1388635.27	Аналитический метод	0.10	—
102	511925.16	1388632.69	Аналитический метод	0.10	—
103	511952.65	1388650.03	Аналитический метод	0.10	—
104	511953.98	1388648.50	Аналитический метод	0.10	—
105	511967.50	1388658.36	Аналитический метод	0.10	—
106	511968.73	1388660.18	Аналитический метод	0.10	—
107	511966.95	1388663.85	Аналитический метод	0.10	—
108	511963.25	1388671.47	Аналитический метод	0.10	—
109	511957.80	1388668.40	Аналитический метод	0.10	—
110	511960.95	1388662.37	Аналитический метод	0.10	—
111	511948.82	1388654.43	Аналитический метод	0.10	—
112	511922.27	1388637.04	Аналитический метод	0.10	—
113	511879.49	1388611.53	Аналитический метод	0.10	—
114	511821.96	1388584.47	Аналитический метод	0.10	—

98	511796.04	1388576.69	Аналитический метод	0.10	—
Граница1(19)	—	—	—	—	—
115	510295.04	1385872.83	Аналитический метод	0.10	—
116	510297.53	1385878.34	Аналитический метод	0.10	—
117	510288.46	1385882.56	Аналитический метод	0.10	—
118	510285.96	1385876.95	Аналитический метод	0.10	—
115	510295.04	1385872.83	Аналитический метод	0.10	—
Граница1(20)	—	—	—	—	—
119	504949.79	1373003.47	Аналитический метод	0.10	—
120	504964.25	1373007.01	Аналитический метод	0.10	—
121	504967.83	1373014.74	Аналитический метод	0.10	—
122	504949.58	1373011.23	Аналитический метод	0.10	—
119	504949.79	1373003.47	Аналитический метод	0.10	—
Граница1(21)	—	—	—	—	—
123	502125.47	1369181.25	Аналитический метод	0.10	—
124	502143.47	1369187.71	Аналитический метод	0.10	—
125	502138.68	1369192.37	Аналитический метод	0.10	—
126	502125.91	1369187.79	Аналитический метод	0.10	—
127	502113.79	1369194.09	Аналитический метод	0.10	—
128	502109.61	1369189.50	Аналитический метод	0.10	—
123	502125.47	1369181.25	Аналитический метод	0.10	—
Граница1(22)	—	—	—	—	—
129	502067.10	1369153.86	Аналитический метод	0.10	—
130	502071.61	1369157.83	Аналитический метод	0.10	—
131	502064.72	1369165.98	Аналитический метод	0.10	—
132	502095.43	1369196.87	Аналитический метод	0.10	—
133	502104.09	1369192.37	Аналитический метод	0.10	—
134	502106.32	1369194.81	Аналитический метод	0.10	—
135	502108.28	1369196.95	Аналитический метод	0.10	—
136	502106.19	1369198.04	Аналитический метод	0.10	—
137	502094.28	1369204.22	Аналитический метод	0.10	—
138	502056.59	1369166.31	Аналитический метод	0.10	—
129	502067.10	1369153.86	Аналитический метод	0.10	—
Граница1(23)	—	—	—	—	—
139	502024.87	1369102.54	Аналитический метод	0.10	—
140	502037.97	1369115.81	Аналитический метод	0.10	—
141	502033.75	1369120.25	Аналитический метод	0.10	—
142	502020.62	1369107.02	Аналитический метод	0.10	—
139	502024.87	1369102.54	Аналитический метод	0.10	—
Граница1(24)	—	—	—	—	—
143	486225.51	1345564.69	Аналитический метод	0.10	—
144	486223.19	1345593.68	Аналитический метод	0.10	—
145	486220.96	1345595.65	Аналитический метод	0.10	—
146	486216.75	1345590.19	Аналитический метод	0.10	—
147	486223.74	1345582.07	Аналитический метод	0.10	—
148	486216.28	1345569.80	Аналитический метод	0.10	—
143	486225.51	1345564.69	Аналитический метод	0.10	—
Граница1(25)	—	—	—	—	—
149	486199.62	1345608.29	Аналитический метод	0.10	—
150	486204.27	1345610.43	Аналитический метод	0.10	—
151	486182.91	1345629.34	Аналитический метод	0.10	—
152	486181.99	1345672.53	Аналитический метод	0.10	—
153	486165.23	1345707.29	Аналитический метод	0.10	—
154	486152.82	1345725.01	Аналитический метод	0.10	—

155	486158.15	1345715.65	Аналитический метод	0.10	—
156	486179.10	1345674.29	Аналитический метод	0.10	—
157	486179.89	1345624.68	Аналитический метод	0.10	—
149	486199.62	1345608.29	Аналитический метод	0.10	—
Граница1(26)	—	—	—	—	—
158	479046.68	1342310.20	Аналитический метод	0.10	—
159	479036.01	1342319.01	Аналитический метод	0.10	—
160	479030.44	1342324.02	Аналитический метод	0.10	—
161	479026.62	1342327.45	Аналитический метод	0.10	—
162	479016.58	1342337.74	Аналитический метод	0.10	—
163	479013.21	1342334.36	Аналитический метод	0.10	—
164	479016.43	1342330.40	Аналитический метод	0.10	—
165	479017.38	1342328.54	Аналитический метод	0.10	—
166	479017.92	1342326.53	Аналитический метод	0.10	—
167	479018.04	1342324.45	Аналитический метод	0.10	—
168	479016.65	1342322.77	Аналитический метод	0.10	—
169	479015.13	1342321.90	Аналитический метод	0.10	—
170	479013.39	1342323.67	Аналитический метод	0.10	—
171	479007.60	1342318.45	Аналитический метод	0.10	—
172	479010.00	1342315.88	Аналитический метод	0.10	—
173	479011.32	1342311.47	Аналитический метод	0.10	—
174	479010.55	1342308.95	Аналитический метод	0.10	—
175	479010.00	1342307.13	Аналитический метод	0.10	—
176	479009.44	1342303.32	Аналитический метод	0.10	—
177	479009.43	1342299.46	Аналитический метод	0.10	—
178	479010.45	1342292.62	Аналитический метод	0.10	—
179	479025.18	1342295.95	Аналитический метод	0.10	—
180	479033.20	1342302.54	Аналитический метод	0.10	—
181	479029.14	1342307.74	Аналитический метод	0.10	—
182	479029.07	1342308.86	Аналитический метод	0.10	—
183	479030.77	1342309.84	Аналитический метод	0.10	—
184	479032.88	1342310.48	Аналитический метод	0.10	—
185	479035.08	1342310.65	Аналитический метод	0.10	—
186	479037.28	1342310.33	Аналитический метод	0.10	—
187	479039.33	1342309.54	Аналитический метод	0.10	—
188	479043.71	1342306.61	Аналитический метод	0.10	—
158	479046.68	1342310.20	Аналитический метод	0.10	—
Граница1(27)	—	—	—	—	—
189	466205.09	1320914.41	Аналитический метод	0.10	—
190	466204.37	1320912.91	Аналитический метод	0.10	—
191	466204.36	1320909.40	Аналитический метод	0.10	—
192	466196.62	1320894.51	Аналитический метод	0.10	—
193	466186.71	1320878.91	Аналитический метод	0.10	—
194	466180.01	1320863.67	Аналитический метод	0.10	—
195	466177.32	1320860.79	Аналитический метод	0.10	—
196	466169.43	1320858.19	Аналитический метод	0.10	—
197	466169.21	1320857.71	Аналитический метод	0.10	—
198	466166.60	1320852.05	Аналитический метод	0.10	—
199	466135.24	1320844.05	Аналитический метод	0.10	—
200	466134.31	1320830.00	Аналитический метод	0.10	—
201	466129.18	1320828.67	Аналитический метод	0.10	—
202	466125.62	1320794.20	Аналитический метод	0.10	—
203	466126.83	1320793.22	Аналитический метод	0.10	—
204	466123.91	1320770.08	Аналитический метод	0.10	—

205	466135.34	1320794.79	Аналитический метод	0.10	—
206	466143.56	1320795.20	Аналитический метод	0.10	—
207	466129.73	1320768.13	Аналитический метод	0.10	—
208	466137.00	1320764.77	Аналитический метод	0.10	—
209	466152.78	1320795.65	Аналитический метод	0.10	—
210	466175.15	1320796.75	Аналитический метод	0.10	—
211	466210.45	1320870.53	Аналитический метод	0.10	—
212	466224.23	1320899.33	Аналитический метод	0.10	—
213	466216.42	1320912.87	Аналитический метод	0.10	—
214	466229.89	1320936.22	Аналитический метод	0.10	—
215	466234.07	1320943.45	Аналитический метод	0.10	—
216	466244.91	1320943.45	Аналитический метод	0.10	—
217	466263.33	1320982.18	Аналитический метод	0.10	—
218	466251.10	1320994.72	Аналитический метод	0.10	—
219	466265.26	1321025.68	Аналитический метод	0.10	—
220	466257.99	1321029.03	Аналитический метод	0.10	—
221	466245.11	1321000.86	Аналитический метод	0.10	—
222	466224.24	1321022.25	Аналитический метод	0.10	—
223	466237.12	1320972.40	Аналитический метод	0.10	—
224	466224.37	1320954.23	Аналитический метод	0.10	—
225	466226.10	1320939.86	Аналитический метод	0.10	—
226	466223.29	1320933.95	Аналитический метод	0.10	—
227	466212.36	1320910.95	Аналитический метод	0.10	—
189	466205.09	1320914.41	Аналитический метод	0.10	—
Граница1(28)	—	—	—	—	—
228	465716.17	1319933.33	Аналитический метод	0.10	—
229	465695.82	1319992.17	Аналитический метод	0.10	—
230	465694.85	1319958.90	Аналитический метод	0.10	—
231	465702.91	1319935.62	Аналитический метод	0.10	—
228	465716.17	1319933.33	Аналитический метод	0.10	—
Граница1(29)	—	—	—	—	—
232	465743.11	1319769.13	Аналитический метод	0.10	—
233	465702.32	1319818.05	Аналитический метод	0.10	—
234	465659.01	1319943.22	Аналитический метод	0.10	—
235	465655.66	1319943.81	Аналитический метод	0.10	—
236	465654.83	1319924.13	Аналитический метод	0.10	—
237	465665.84	1319892.31	Аналитический метод	0.10	—
238	465695.10	1319807.73	Аналитический метод	0.10	—
239	465741.59	1319751.98	Аналитический метод	0.10	—
232	465743.11	1319769.13	Аналитический метод	0.10	—
Граница1(30)	—	—	—	—	—
240	461304.67	1299137.72	Аналитический метод	0.10	—
241	461310.09	1299153.41	Аналитический метод	0.10	—
242	461319.77	1299160.06	Аналитический метод	0.10	—
243	461311.96	1299160.05	Аналитический метод	0.10	—
244	461300.21	1299163.66	Аналитический метод	0.10	—
245	461298.15	1299156.36	Аналитический метод	0.10	—
246	461290.34	1299158.74	Аналитический метод	0.10	—
247	461285.98	1299138.36	Аналитический метод	0.10	—
240	461304.67	1299137.72	Аналитический метод	0.10	—

Схема расположения границ публичного сервитута

Схема размещения листов



Схема расположения границ публичного сервитута

Лист 1

23:12:0614000

23:12:0614000:77
(ЕЗП 23:12:0000000:66)

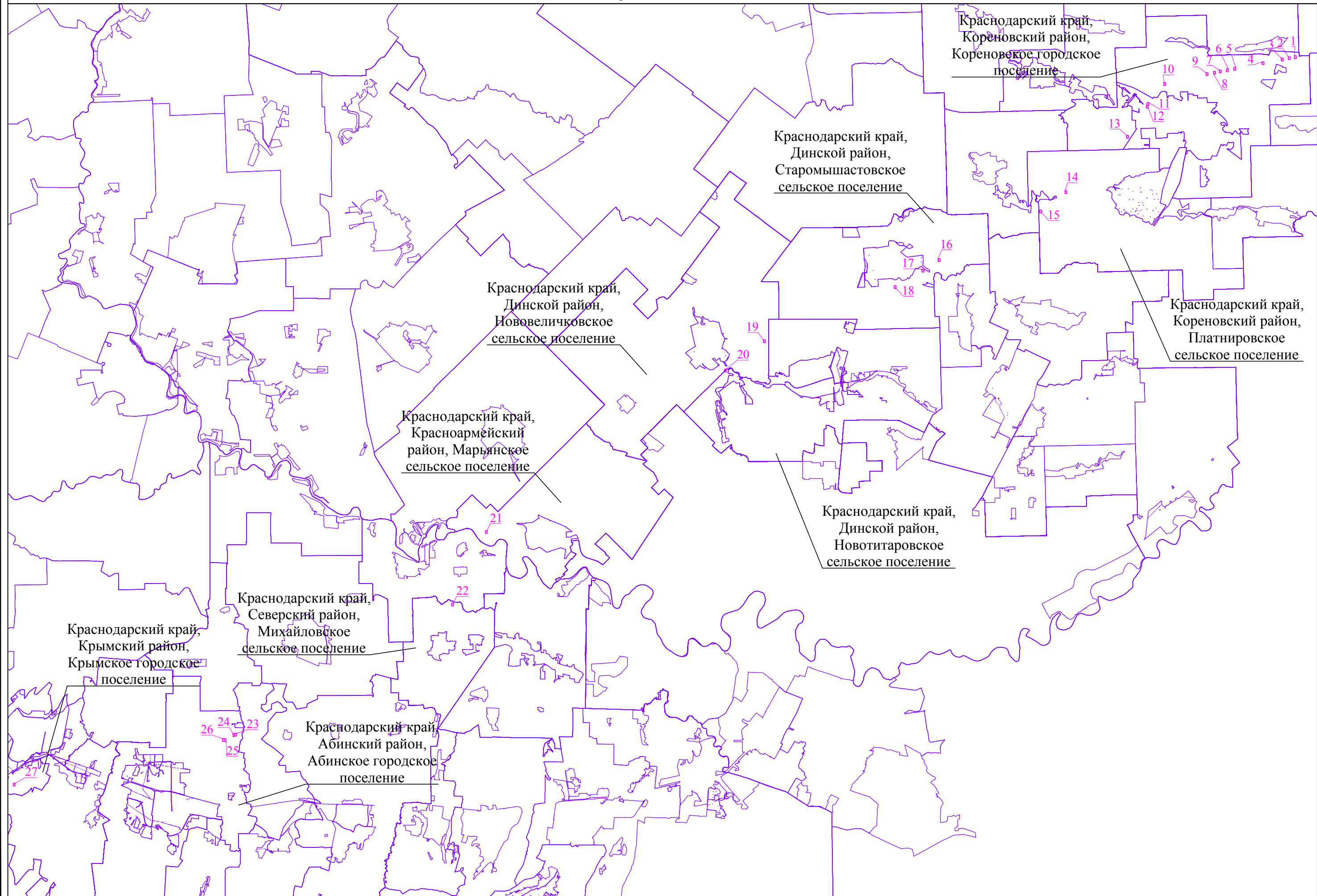
Граница 1(1)

Краснодарский край,
Кореновский район,
Кореновское городское
поселение

Схема расположения границ публичного сервитута

Лист 2

23:12:0614000:77
(ЕЗП 23:12:0000000:66)

23:12:0614000

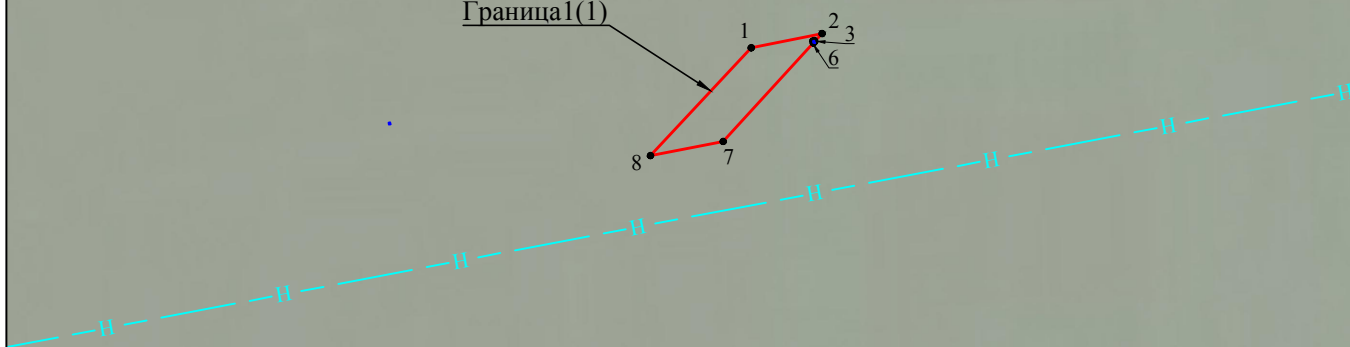
Граница 1(2)

9 10 11
13 12

Краснодарский край,
Кореновский район,
Кореновское городское
поселение

Схема расположения границ публичного сервитута

Лист 3

Краснодарский край,
Кореновский район,
Кореновское городское
поселение

Yandex

23:12:0614000

Граница1(3)

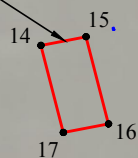

23:12:0614000:77
(ЕЗП 23:12:0000000:66)

Схема расположения границ публичного сервитута

Лист 4

Краснодарский край,
Кореновский район,
Кореновское городское
поселение

23:12:0612000

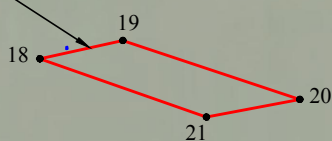
Граница1(4)

23:12:0612000:1(1)
(ЕЗП 23:12:0000000:66)

Yandex

Схема расположения границ публичного сервитута

Лист 5

Краснодарский край,
Кореновский район,
Кореновское городское
поселение



Схема расположения границ публичного сервитута

Лист 6

Краснодарский край,
Кореновский район,
Кореновское городское
поселение

Граница 1(6)

26 27
29 28

23:12:0603000

23:12:0603000:827(26)

Схема расположения границ публичного сервитута

Лист 7

Краснодарский край,
Кореновский район,
Кореновское городское
поселение

23:12:0603000:827(40)

Граница1(7)

30 31
33 32

23:12:0603000

Схема расположения границ публичного сервитута

Лист 8

23:12:0603000:827(33)

Краснодарский край,
Кореновский район,
Кореновское городское
поселение

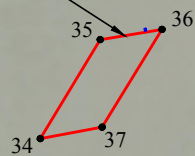
Граница1(8)

23:12:0603000:827(33)

23:12:0603000

Схема расположения границ публичного сервитута

Лист 9



Схема расположения границ публичного сервитута

Лист 10

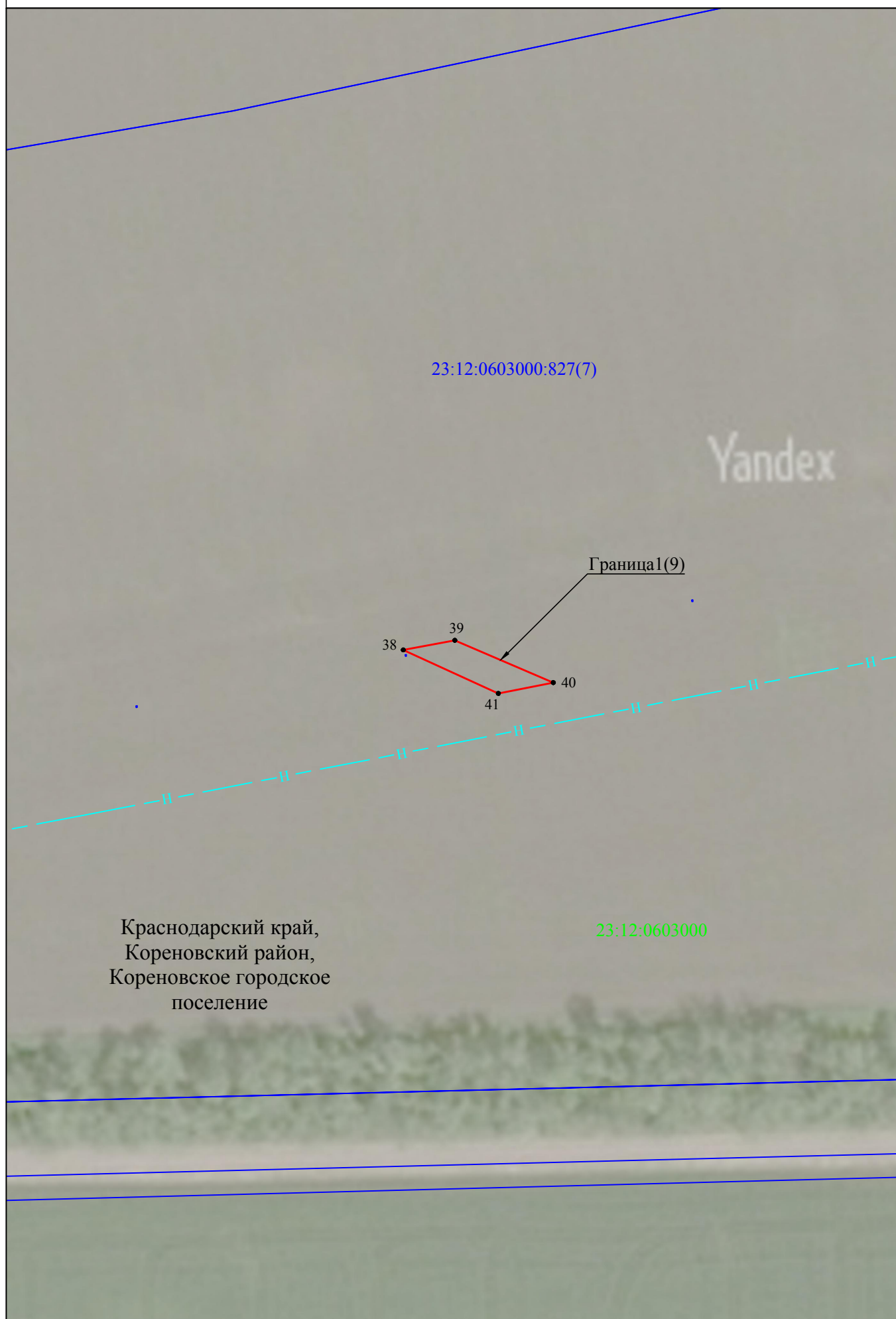

Схема расположения границ публичного сервитута

Лист 11

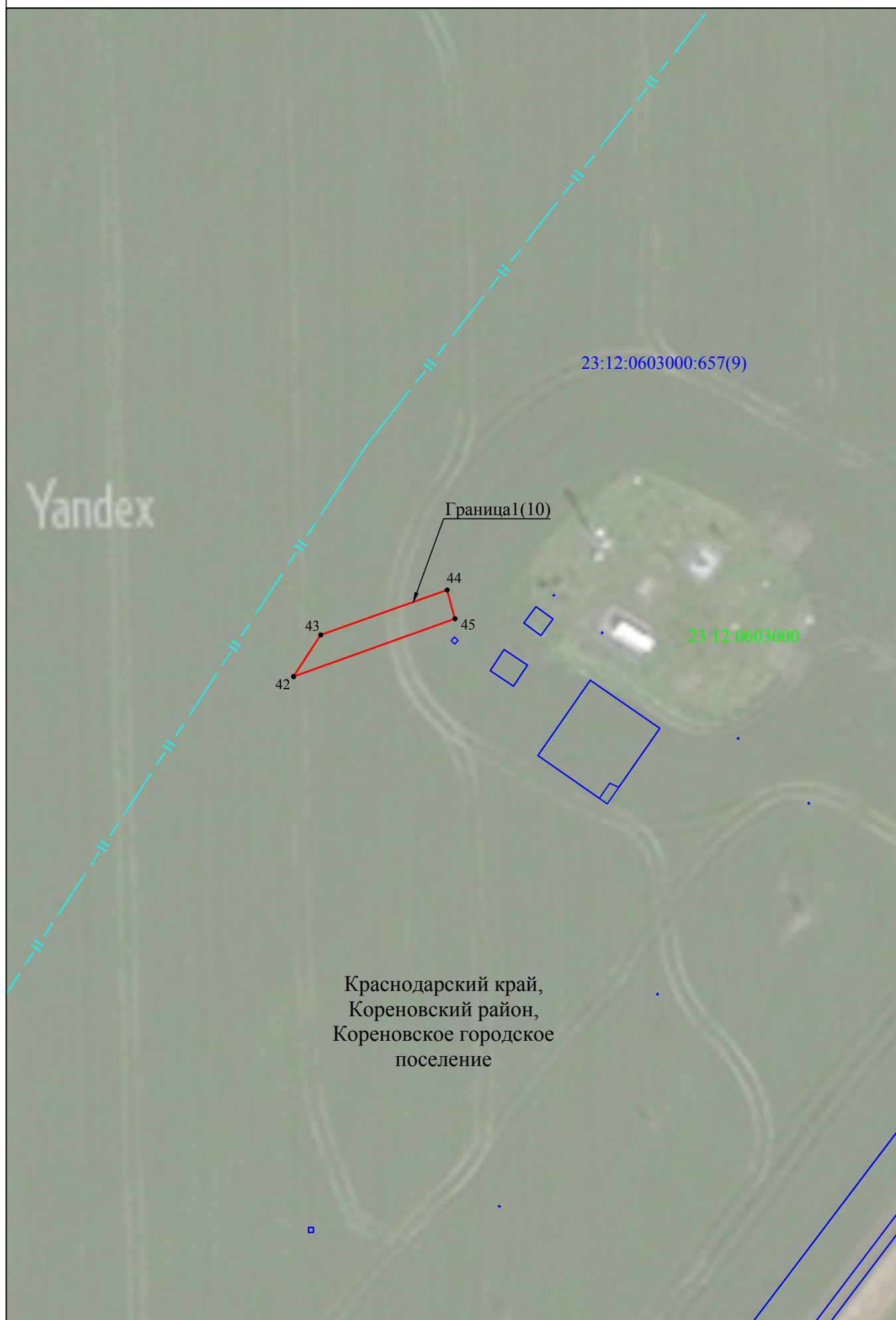

Схема расположения границ публичного сервитута

Лист 12

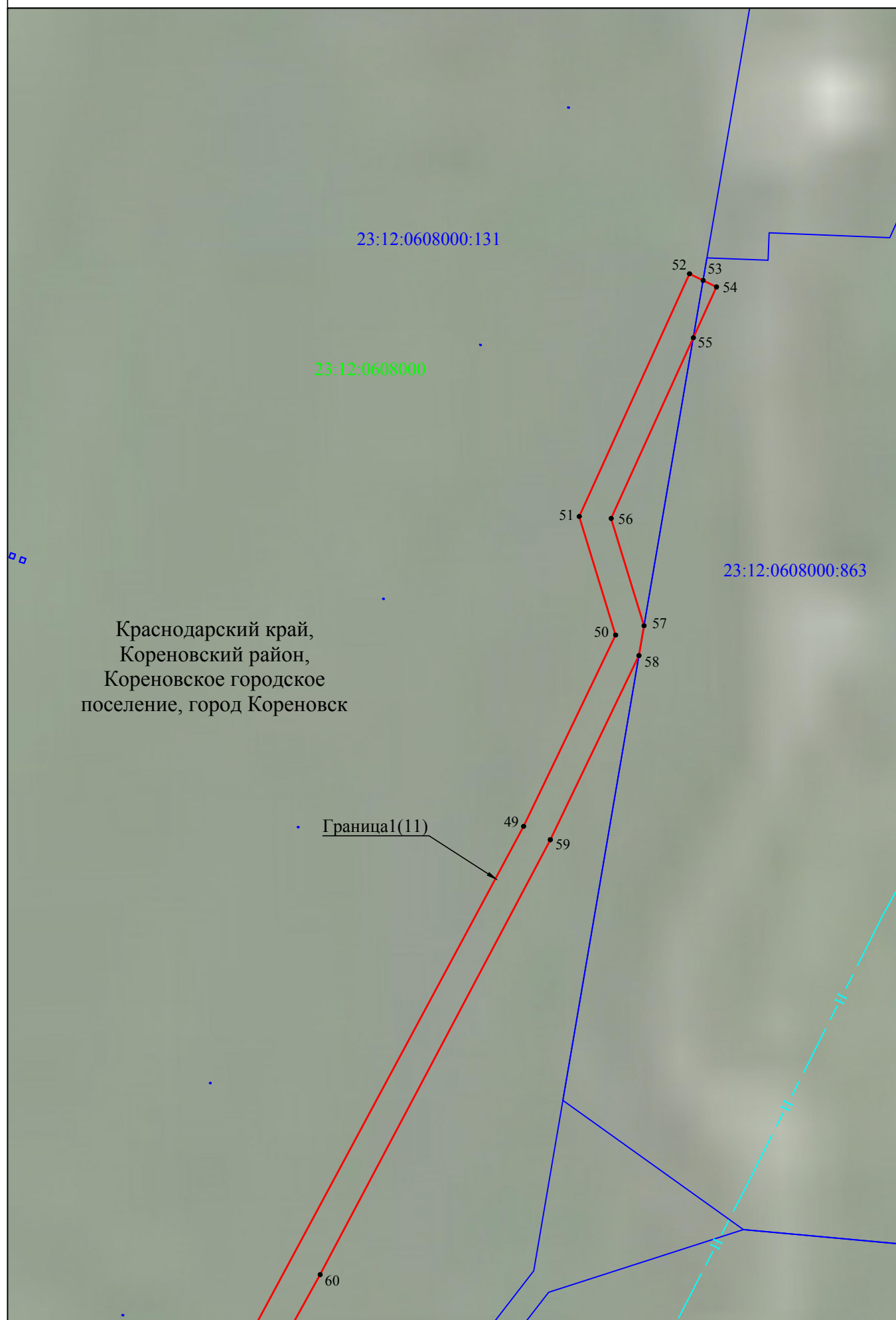
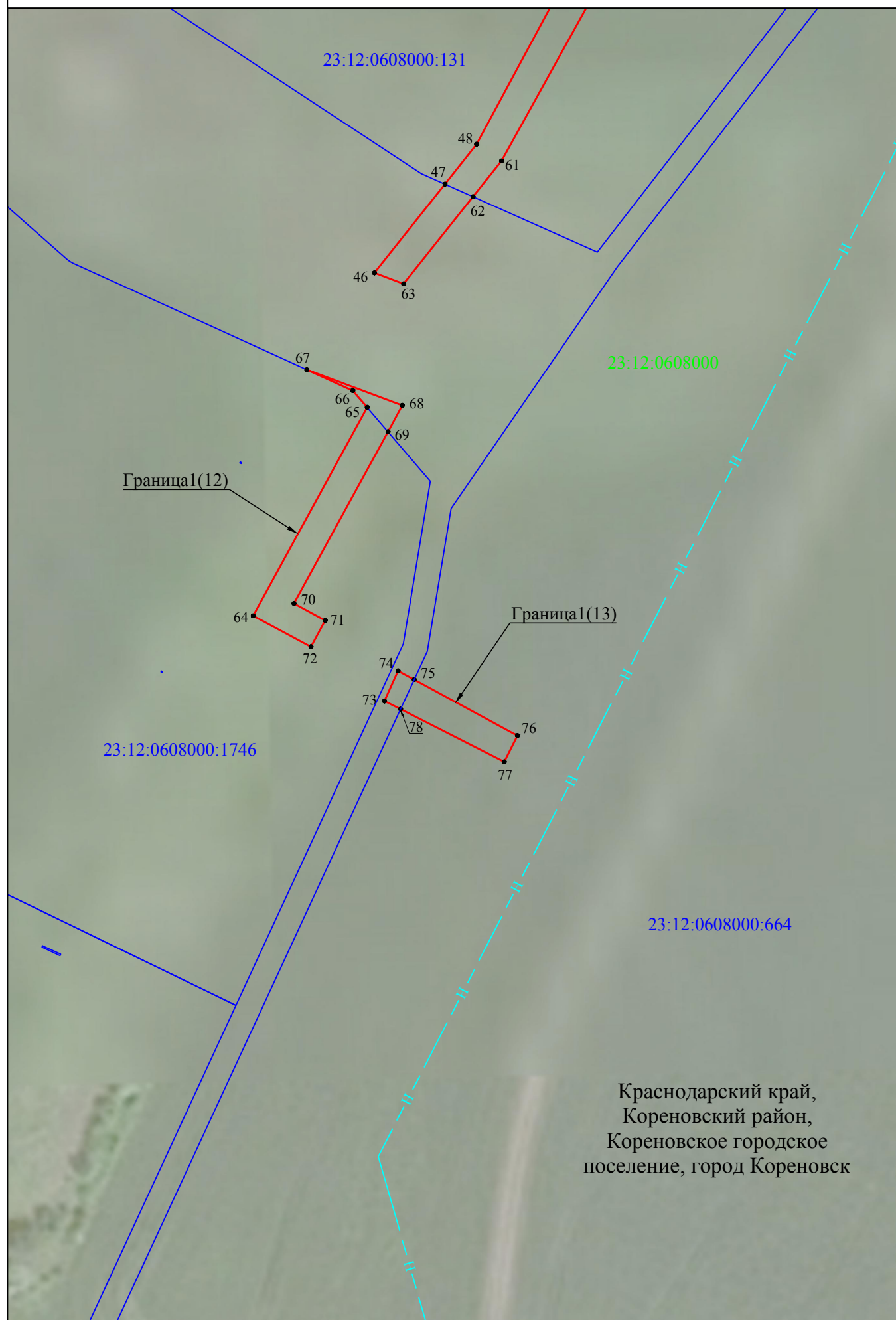

Используемые условные знаки и обозначения представлены на листе 28

Масштаб 1:1000

Схема расположения границ публичного сервитута

Лист 13

Краснодарский край,
Кореновский район,
Кореновское городское
поселение

Граница1(14)

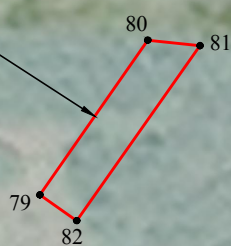

23:12:0608000:666(3)

23:12:0608000

Схема расположения границ публичного сервитута

Лист 14

Краснодарский край,
Кореновский район,
Платнировское сельское
поселение

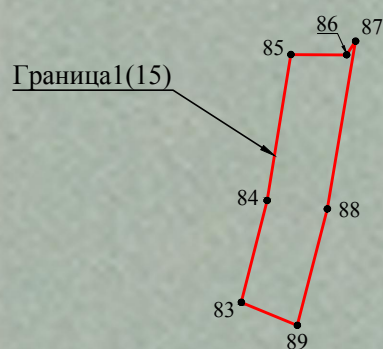

23:12:0903000:15
(ЕЗП 23:12:0903000:18)

23:12:0903000

Схема расположения границ публичного сервитута

Лист 15

Краснодарский край,
Кореновский район,
Платнировское сельское
поселение

23:12:0904000

Граница1(16)

91
90 92
93

23:12:0904000:761

Схема расположения границ публичного сервитута

Лист 16

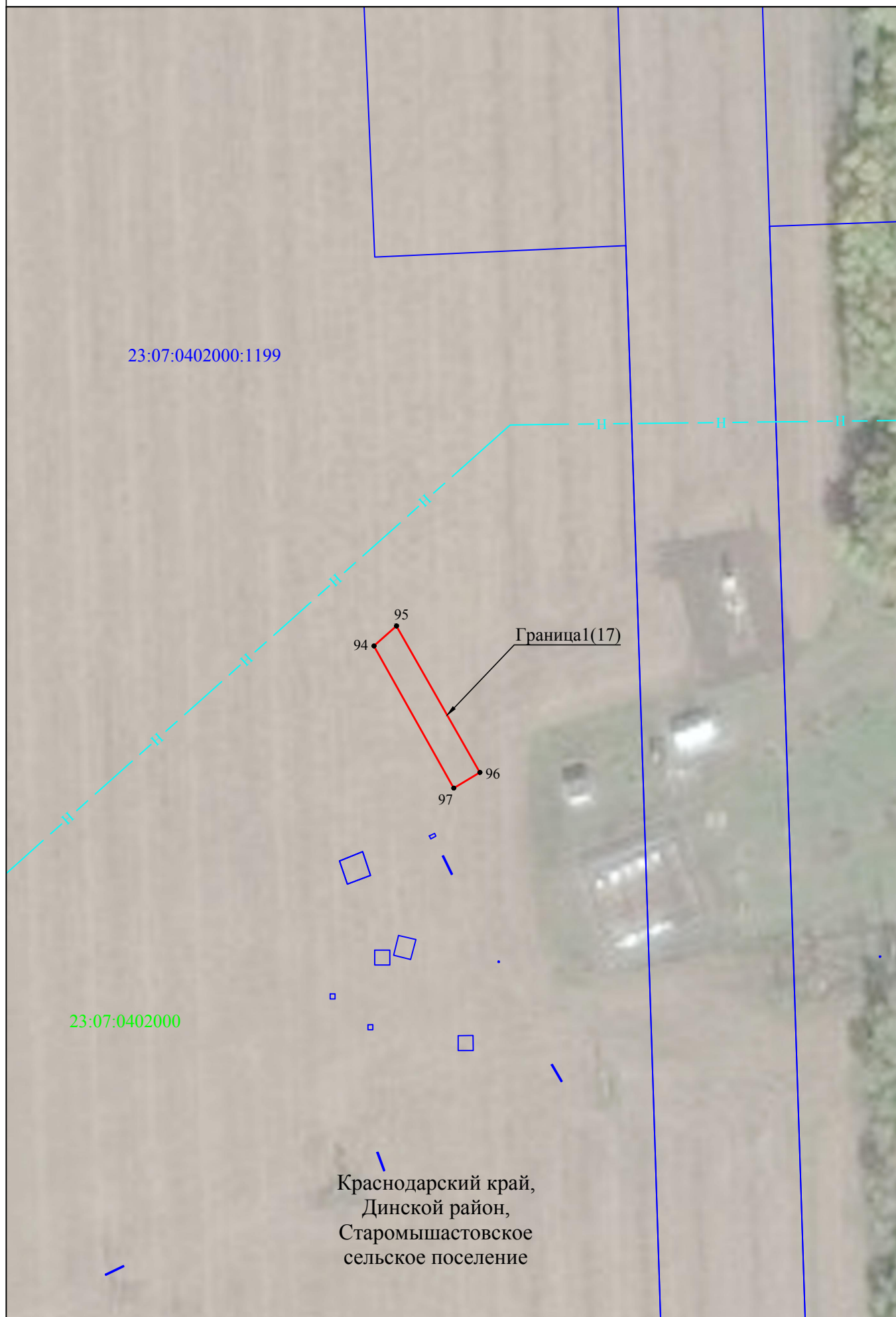

Используемые условные знаки и обозначения представлены на листе 28

Масштаб 1:1000

Схема расположения границ публичного сервитута

Лист 17

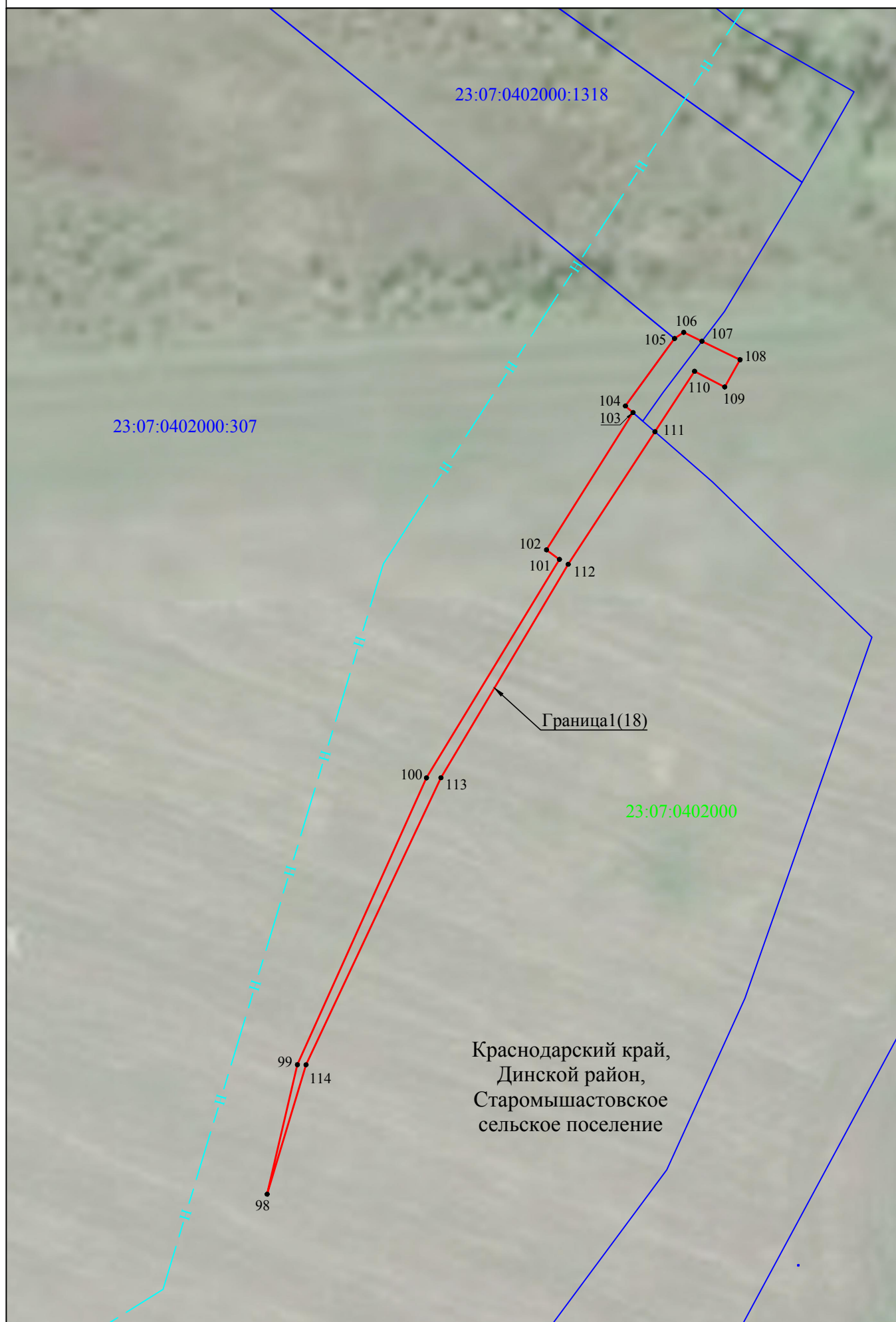

Используемые условные знаки и обозначения представлены на листе 28

Масштаб 1:1000

Схема расположения границ публичного сервитута

Лист 18

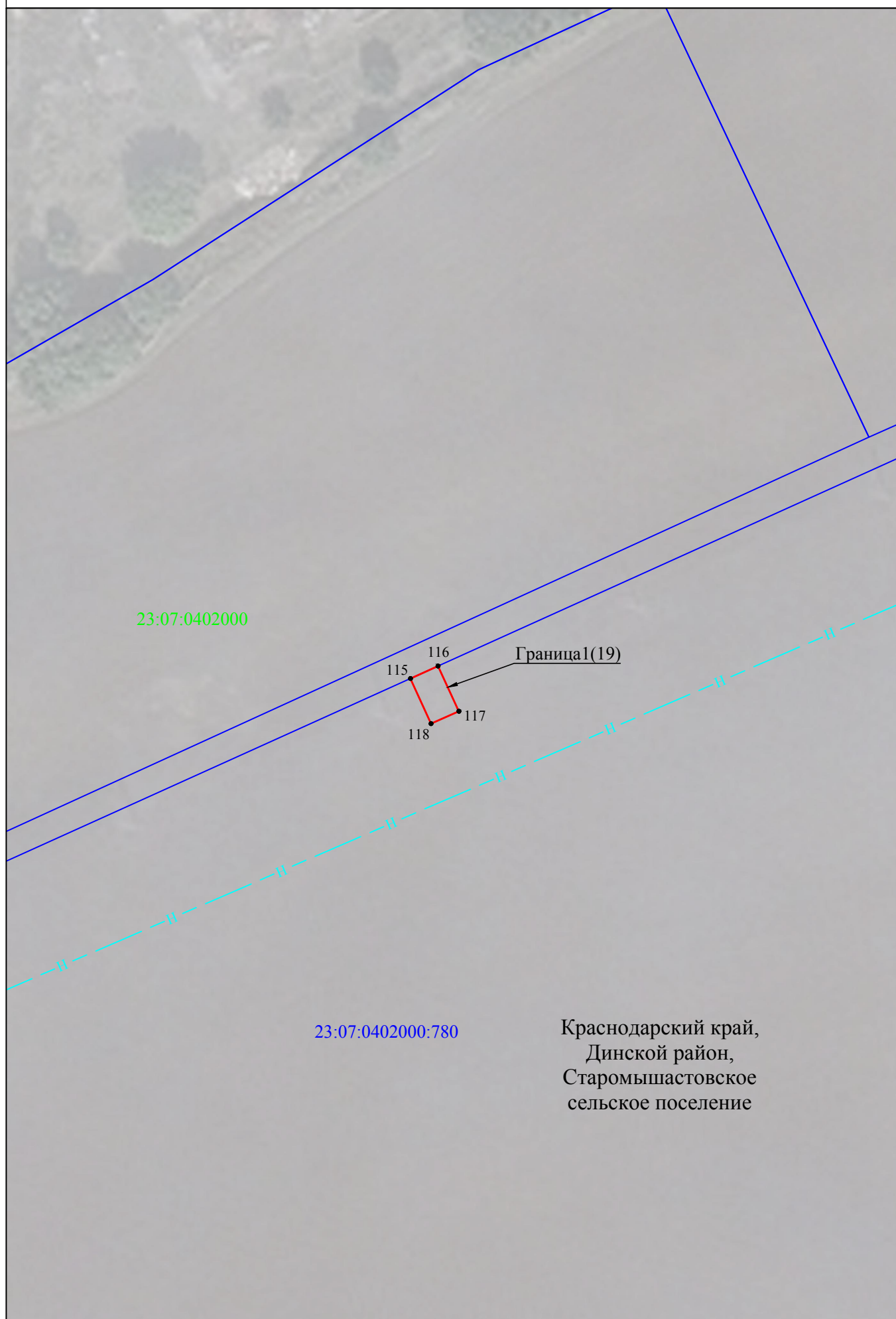

Используемые условные знаки и обозначения представлены на листе 28

Масштаб 1:1000

Схема расположения границ публичного сервитута

Лист 19

Краснодарский край,
Динской район,
Нововеличковское сельское
поселение

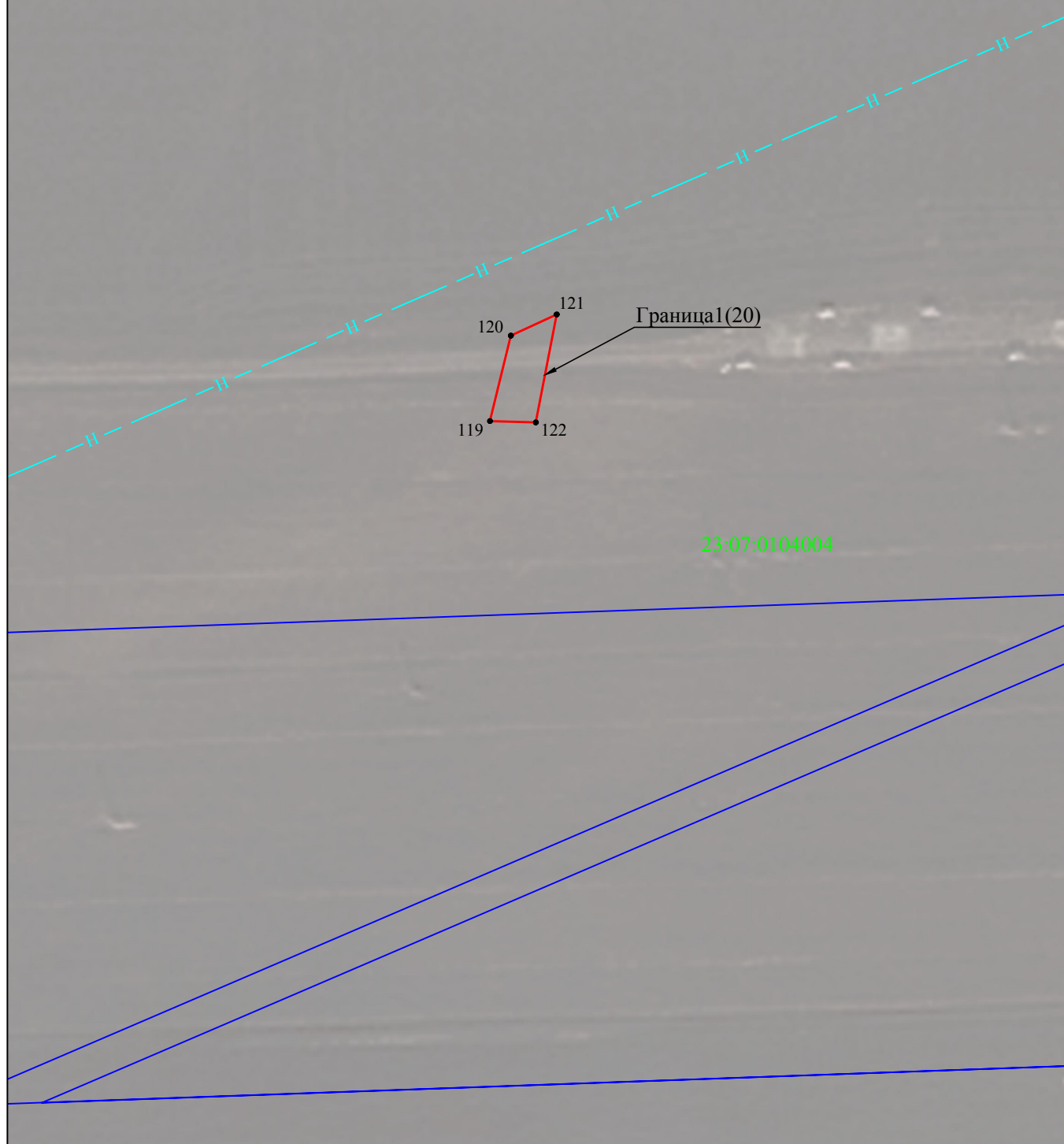

Используемые условные знаки и обозначения представлены на листе 28

Масштаб 1:1000

Схема расположения границ публичного сервитута

Лист 20

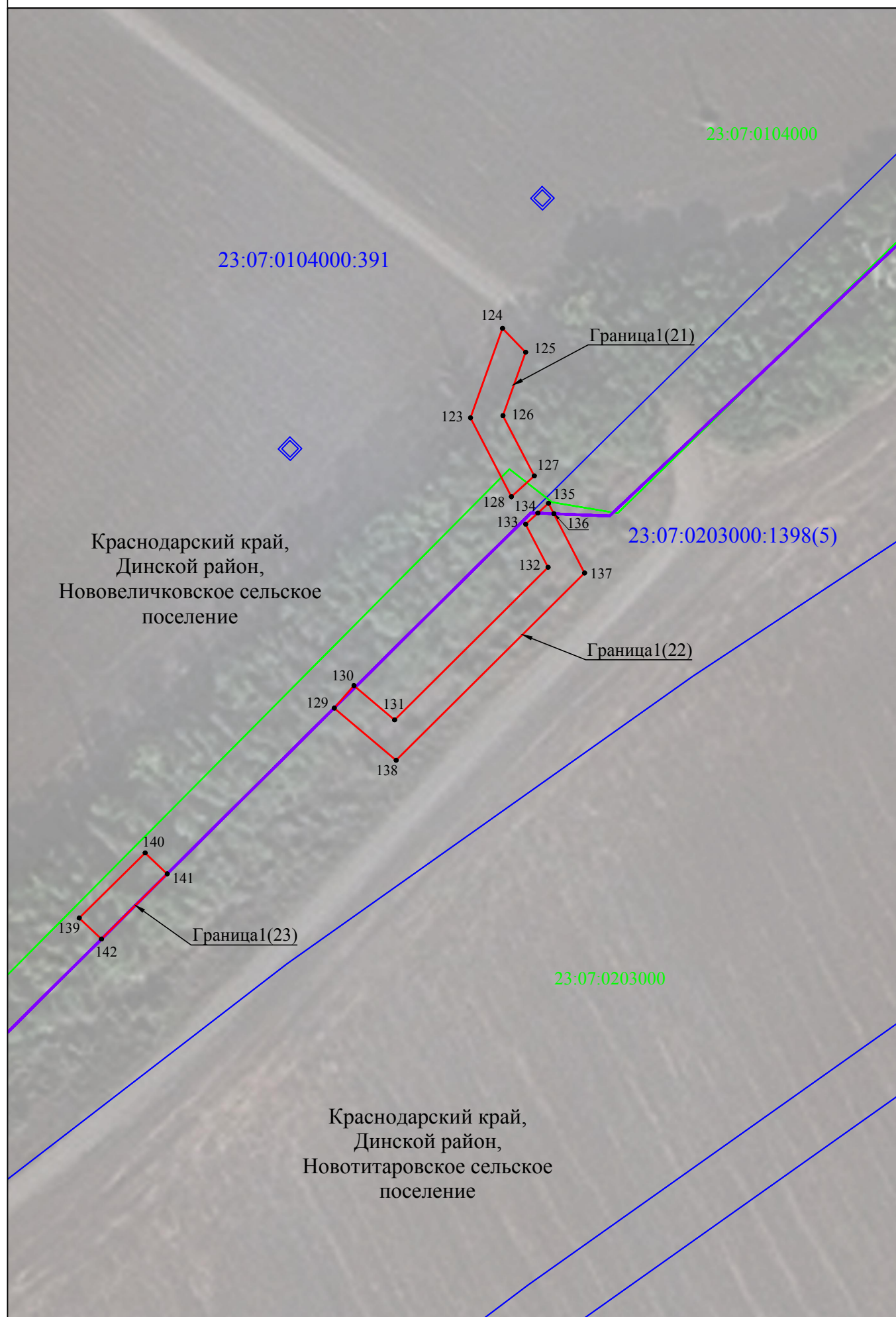

Используемые условные знаки и обозначения представлены на листе 28

Масштаб 1:1000

Схема расположения границ публичного сервитута

Лист 21

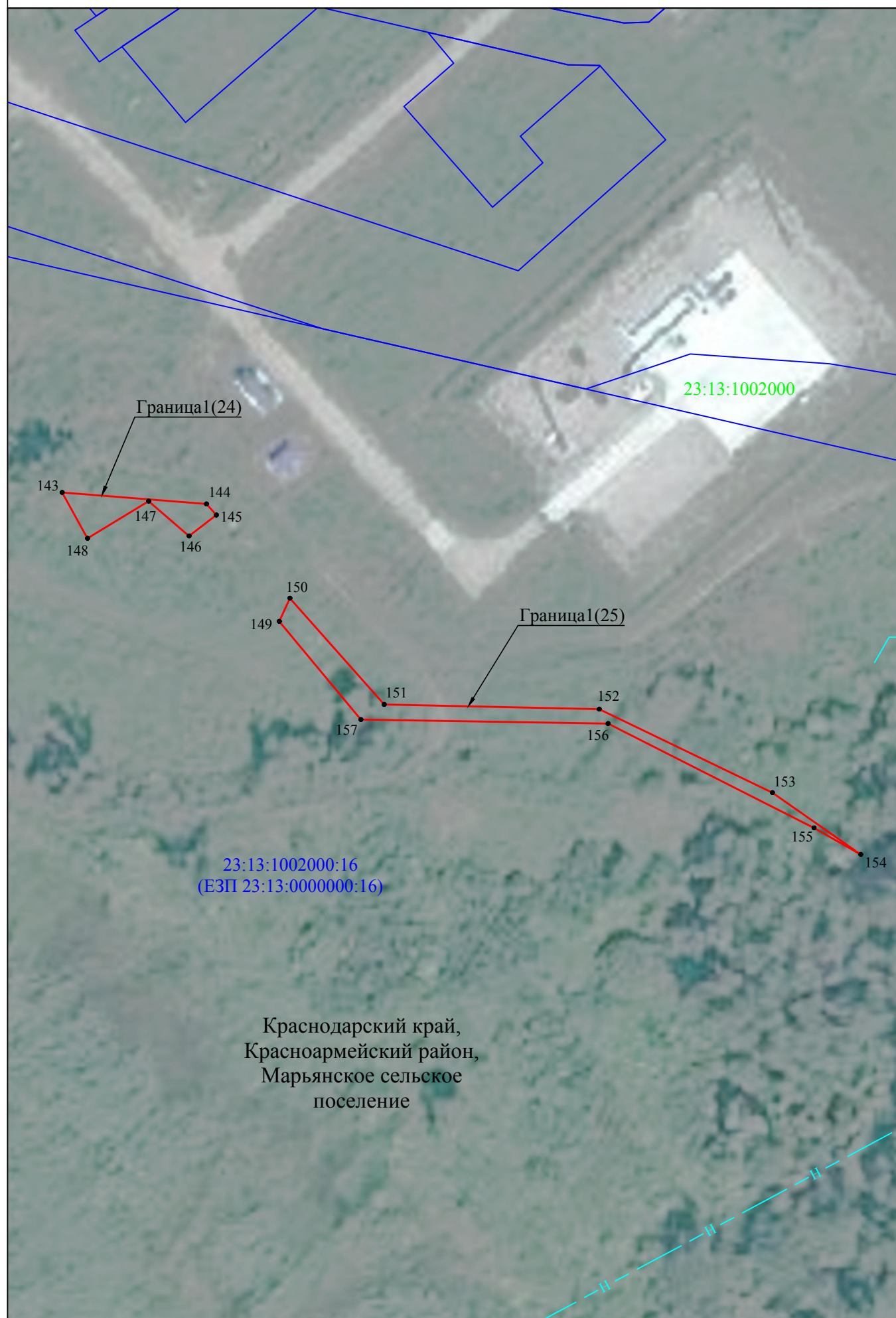

Краснодарский край,
Красноармейский район,
Марьянское сельское
поселение

Схема расположения границ публичного сервитута

Лист 22

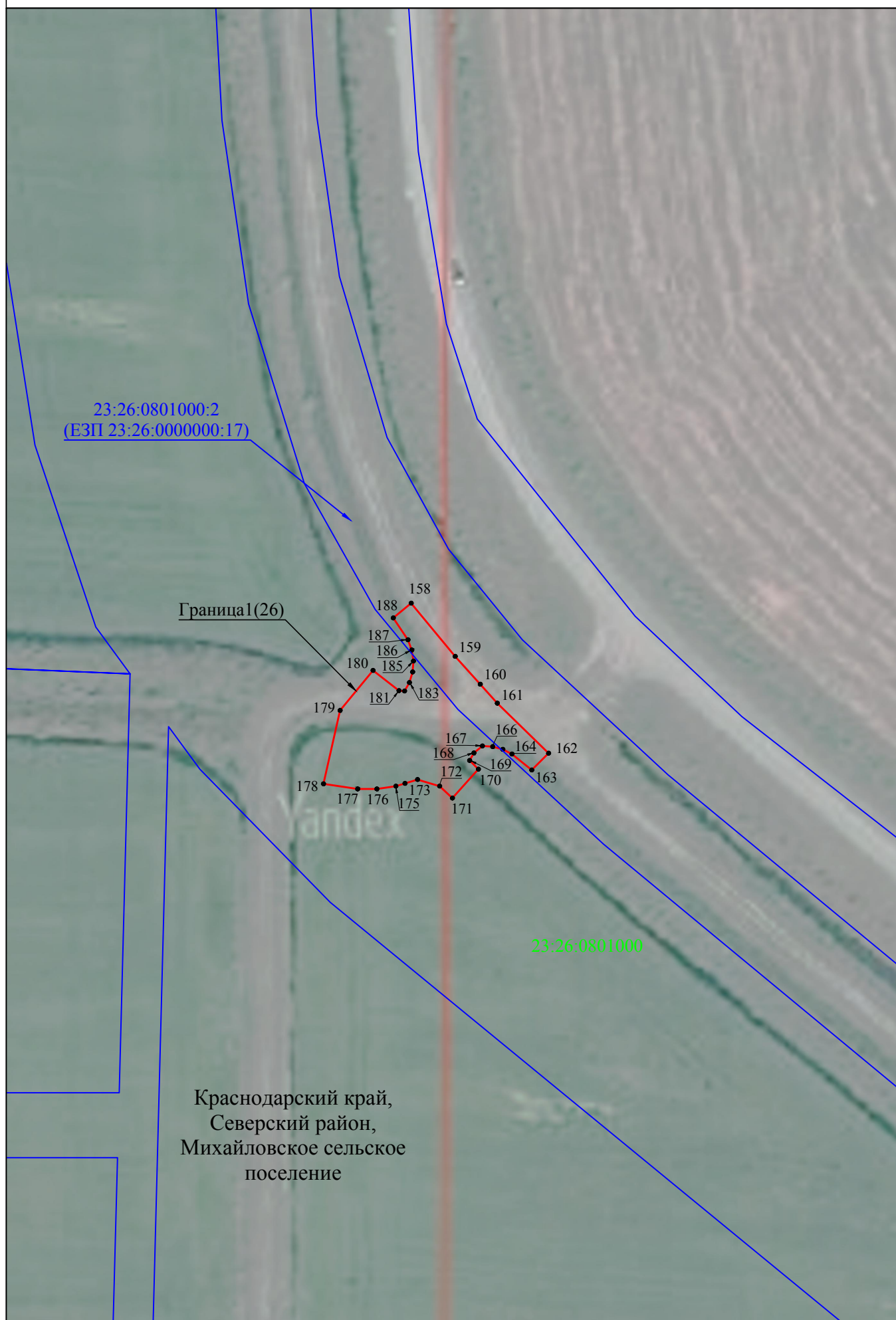

23:01:0605000

Масштаб 1:1000

Схема расположения границ публичного сервитута

Лист 24



Используемые условные знаки и обозначения представлены на листе 28

Масштаб 1:1000

Схема расположения границ публичного сервитута

Лист 25

Краснодарский край,
Абинский район,
Абинское городское
поселение

23:01:0601000



Схема расположения границ публичного сервитута

Лист 26

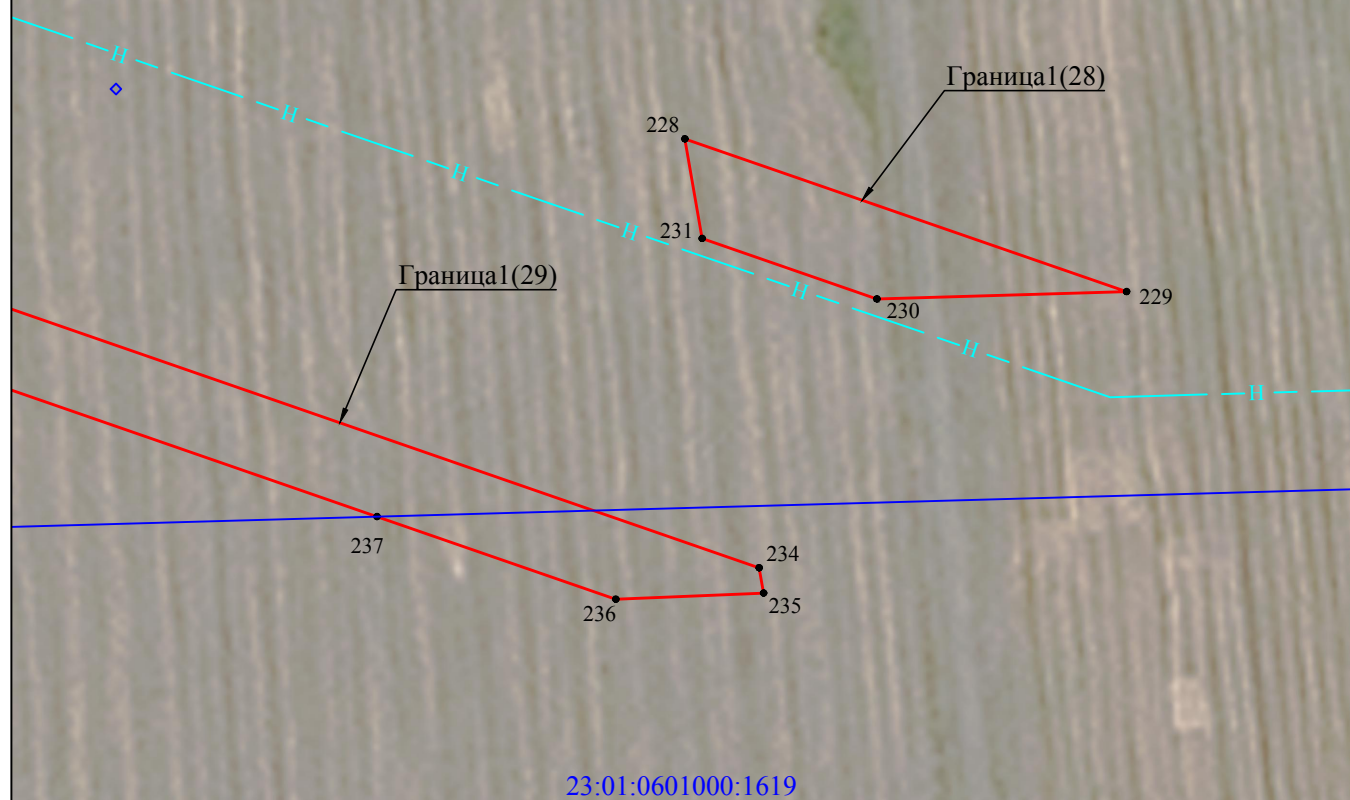

Схема расположения границ публичного сервитута

Лист 27





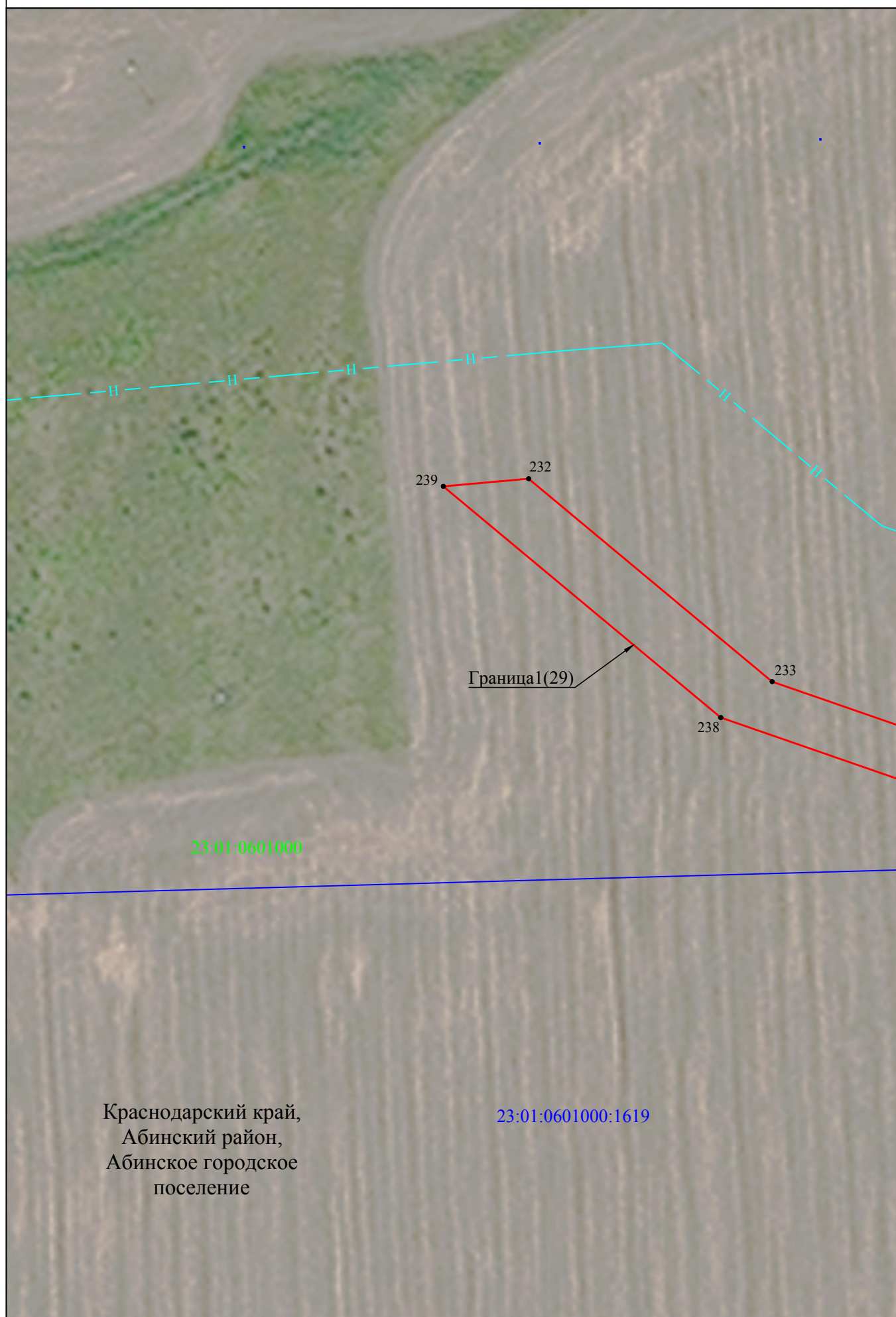

Используемые условные знаки и обозначения представлены на листе 28

Масштаб 1:1000

Схема расположения границ публичного сервитута

Лист 28

Используемые условные знаки и обозначения:

	- проектная граница публичного сервитута
	- установленная граница административно - территориальных образований
	- граница кадастрового квартала
	- граница земельного участка, сведения о котором содержатся в ЕГРН
Краснодарский край	- наименования административно - территориальных образований
23:12:0000000	- кадастровый номер кадастрового квартала
23:12:0000000:75	- кадастровый номер земельного участка, в отношении которого испрашивается публичный сервитут
• 1	- характерная точка проектной границы публичного сервитута
	- граница и номер листа

Проектное местоположение инженерного сооружения:

	- ось нефтепровода
---	--------------------